

Scheda Prodotto

GESTIONE DELLE COMUNICAZIONI

DEI MANDATI ALL'ISVAP

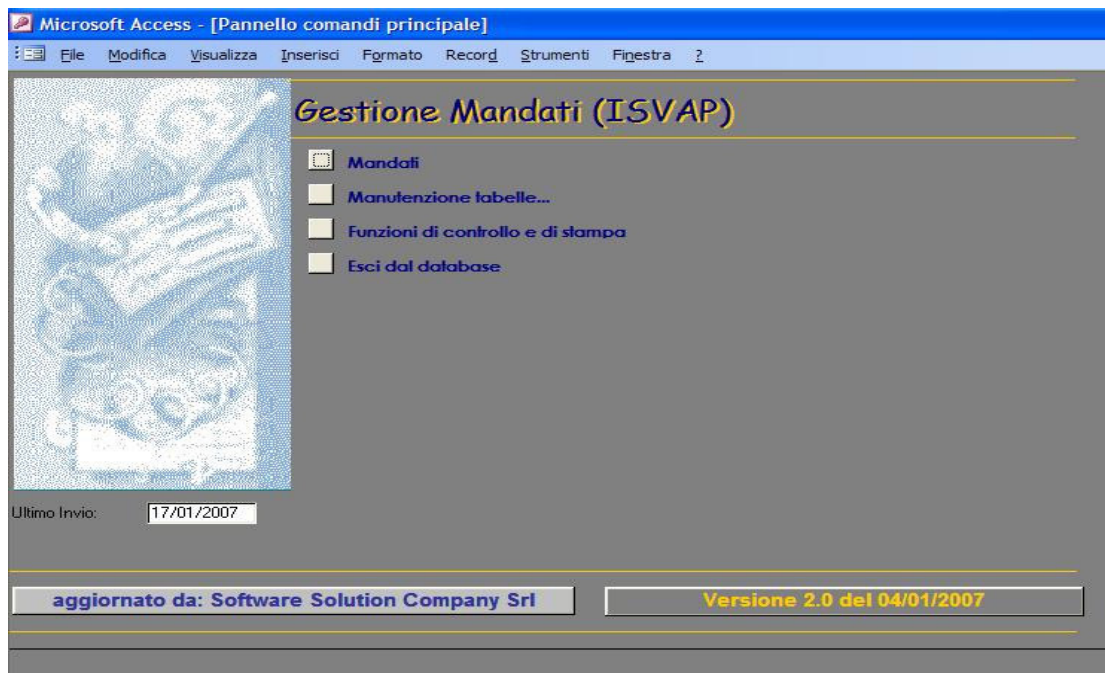



GESTIONE MANDATI ISVAP

Il prodotto permette di registrare tutti i dati relativi a conferimenti, variazioni, cessazioni degli incarichi e di estrarre questi dati su supporti cartacei e magnetici nei formati richiesti dall'Isvap come da **provvedimento n. 2473 del 16 novembre 2006 (allegato al regolamento n. 5 del 16 ottobre 2006)**

Le funzioni richiamate dal menu principale sono:

- Gestione Mandati: funzione per l'inserimento di ogni comunicazione relativa a nuovi conferimenti / variazioni / cessazioni di mandati
- Tabelle del sistema: contengono le informazioni di base del sistema.

Le tabelle previste sono nell'ordine:

- Imprese
- Cittadinanza
- Nazione
- Mandato dei rami
- Tipo esclusiva
- Tipo facoltà emissione
- Tipo procura
- Tipo comunicazione
- Tipo rappresentante
- Tipo tecnica di distribuzione
- Tipo recesso

- Funzioni di controllo e di stampa - contiene le funzioni di
 - controllo dei dati immessi ma non ancora comunicati
 - consolidamento dei dati immessi, stampa e creazione files per ISVAP

Gestione Mandati

1. Ricerche

E' possibile eseguire due tipi di ricerche :

- ricerca sui mandati attivi
- ricerca sui mandati attivi e cessati

Digitando una o più lettere il programma si posiziona sul nome che inizia con le lettere digitate.

1.a Ricerca sui mandati attivi

RICERCA:	B.V.A.			Solo attivi	
ABBONIZIO	B.V.A.	SRL	4619	Le Mans Vita Italia S.p.A.	Si
Agente	BACCICCHETT	ROBERTO	550	Il Duomo Assicurazioni e	Si
Coagente	BACCICCHETT	ROBERTO	550	Vecchia Mutua Grandine	Si
Impresa	BACCICCHETT	ROBERTO	550	Le Mans Vita Italia S.p.A.	Si
Codice	BALDASSARRI	MASSIMO	4298	Le Mans Vita Italia S.p.A.	Si
Cognome	BALDASSARRI	SAURO	4721	Le Mans Vita Italia S.p.A.	Si
Nome:	BALDASSARRI	SAURO	3134	Le Mans Vita Italia S.p.A.	Si
Luogo di nascita:	BALDASSARRI	SAURO	4674	Le Mans Vita Italia S.p.A.	Si
Codice fiscale:	ALFONSO				
N° matricola:	LANCIANO (CH)		Data di nascita:	05/07/1959	
Data del conferimento:	BBNLNS59L05E435I				
	54226				
	22/04/1996		Comunicazione:	V	
			Data variazione:	19/07/2000	

Se si clicca sul bottone **Solo attivi** e sulla casella **RICERCA** compare l'elenco dei nuovi conferimenti e delle variazioni ordinati per cognome e nome agente.

In ogni riga dell'elenco compaiono:

- cognome agente
- nome agente
- codice mandato
- compagnia
- SI se il dato è già consolidato (inviato all'ISVAP), NO se il dato non è ancora consolidato

1.b Ricerca sui mandati attivi e cessati

A:					Solo attivi	
agente	ALLEGRI	GIANFELICE	111	Le Mans Vita Italia S.p.A.	Si	05/02/1997
Impresa	ALO'	FRANCO	62	Il Duomo Assicurazioni e	Si	
Codice	ALO'	FRANCO	665	Il Duomo Assicurazioni e	Si	30/09/1997
Cognome	ALO'	FRANCO	62	Il Duomo Assicurazioni e	Si	14/03/1999
Nome:	ALO'	FRANCO	665	Vecchia Mutua Grandine	Si	
Luogo di nascita:	ALO'	FRANCO	62	Vecchia Mutua Grandine	Si	
Codice fiscale:	ALO'	FRANCO	62	Vecchia Mutua Grandine	Si	30/09/1997
N° matricola:	SRL					
Data del conferimento:	VENEZIA		Data di nascita:	19/11/1937		
	00696400274					
	13292					
	18/04/1991		Comunicazione:	N		

Se si clicca sul bottone **Attivi e cessati** e sulla casella RICERCA compare l'elenco di TUTTE le comunicazioni inserite relative e a nuovi conferimenti, variazioni e cessazioni ordinate per cognome e nome agente.

In ogni riga compaiono:

- cognome agente
- nome agente
- codice mandato
- compagnia
- SI se il dato è già consolidato, NO se il dato non è ancora consolidato
- data di cessazione per le comunicazioni relative a cessazioni

2. Visualizzazione dati dei mandati

Se si seleziona un agente (mandato), vengono visualizzati i dati del mandato in dettaglio: dati anagrafici dell'agente ed eventuali dati relativi alla società nella prima pagina, residenza dell'agente e dell'agenzia nella seconda pagina, dati relativi alla condizione di esercizio nella terza pagina.

Per passare da una pagina all'altra, occorre cliccare su uno dei bottoni in alto a sinistra che riportano il numero di pagina

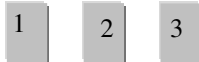

In alternativa si può far scorrere la barra verticale che compare sul lato destro della maschera.

1 ° mappa

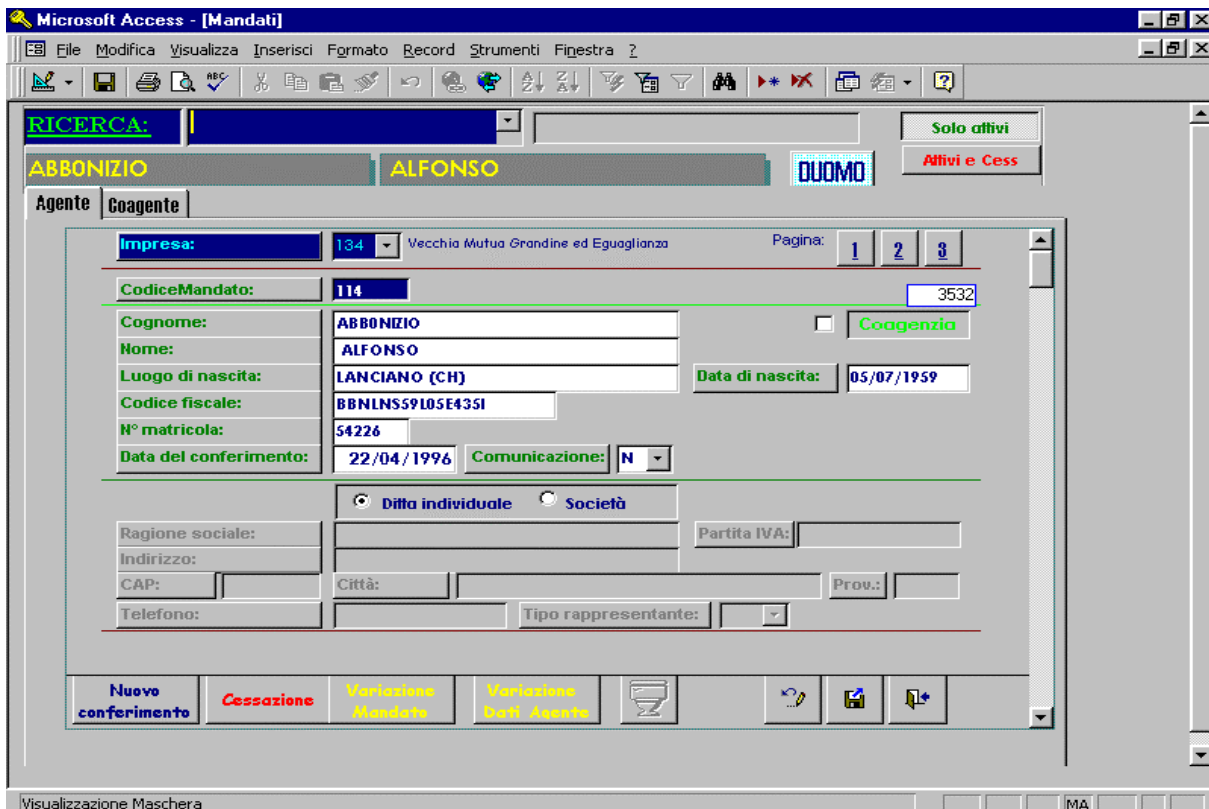

The screenshot shows the Microsoft Access 'Mandati' form. At the top, there is a search bar labeled 'RICERCA:' and a button 'Solo attivi'. Below it, the agent's name 'ABBONIZIO ALFONSO' and the company 'DUOMO' are displayed. The form is divided into sections for 'Agente' and 'Coagente'. The 'Agente' section contains fields for 'Impresa:' (134 - Vecchia Mutua Grandine ed Eguaglianza), 'CodiceMandato:' (114), 'Cognome:' (ABBONIZIO), 'Nome:' (ALFONSO), 'Luogo di nascita:' (LANCIANO (CH)), 'Data di nascita:' (05/07/1959), 'Codice fiscale:' (BBNLNS59105E435I), 'N° matricola:' (54226), and 'Data del conferimento:' (22/04/1996). The 'Coagente' section includes 'Ragione sociale:', 'Indirizzo:', 'CAP:', 'Città:', 'Prou.:', 'Telefono:', and 'Tipo rappresentante:'. At the bottom, there are buttons for 'Nuovo conferimento', 'Cessazione', 'Variazione Mandato', and 'Variazione Dati Agente'. The status 'Comunicazione: N' is also visible.

2° mappa

Microsoft Access - [Mandati]

File Modifica Visualizza Inserisci Formato Record Strumenti Finestra ?

RICERCA: []

ABBONIZIO ALFONSO DUOMO

Solo attivi
Attivi e Cess

Agente Coagente

Cittadinanza: ITAUANA Pagina: 1 2 3
Indirizzo residenza: VIA FOROMORTO N.37
CAP residenza: 66023 Città: FRANCAVILLA ALMARE Prov.: CH
Nazione residenza: ITAUA

Indirizzo domicilio:
CAP domicilio:
Nazione domicilio:

INFORMAZIONI RELATIVE ALLA SEDE AGENZIALE

Indirizzo Agenzia: V.LE NETTUNO 106
CAP Agenzia: 66023 Città: FRANCAVILLA ALMARE Prov.: CH
E-Mail: Fax: 4910177 Telefono: 085/4910177

Nuovo conferimento Cessazione Variazione Mandato Variazione Dati Agente

Visualizzazione Maschera MA

3° mappa

Microsoft Access - [Mandati]

File Modifica Visualizza Inserisci Formato Record Strumenti Finestra ?

RICERCA: []

ABBONIZIO ALFONSO DUOMO

Solo attivi
Attivi e Cess

Agente Coagente

CONDIZIONI D'ESERCIZIO Pagina: 1 2 3
Esclusiva: Accordo 1981
 Con facoltà di emissione Senza facoltà di emissione

RAMI

Per la stampa della scheda:

Luogo: MILANO
Data di stampa: 19/07/2000
Pr Camera di Commercio: CHIEDI

Nuovo conferimento Cessazione Variazione Mandato Variazione Dati Agente

Visualizzazione Maschera MA

3. Modifica dei dati

E' possibile la modifica dei soli dati ancora da inviare. Per capire se una posizione (record di database) è stato inviato è sufficiente andare in ricerca e selezionare "NO" nella colonna dati da inviare, oppure passare dalla funzione "Controllo dei dati non ancora comunicati " (vedi par.4.a). Per registrare una qualsiasi modifica sui dati già inviati, occorre cliccare sui bottoni di VARIAZIONE MANDATO o VARIAZIONE DATI ANAGRAFICI

Nuovo conferimento

Caso 1: Inserimento nuovo mandato partendo da un mandato già esistente

Caso 2: Inserimento nuovo mandato da zero

Cessazione

The screenshot shows a software interface for the 'CESSAZIONE' (Cancellation) process. At the top, there are two tabs: 'Agente' and 'Coagente'. Below the tabs, the word 'CESSAZIONE' is displayed in red. To the right of this, there are two input fields: 'B.V.A.' and 'SRL'. Below these, there are two more input fields: 'Data di cessazione:' with the value '19/07/2000' and 'Causa Cessazione:' with a dropdown menu. The dropdown menu is open, showing a list of reasons for cancellation: 'CANCELLAZIONE DALL'ALBO', 'MORTE DELL'AGENTE', 'RECESSO PER INVAUDITA' TOTALE' (highlighted in yellow), 'RECESSO PER LIMITI DI ETA'', 'RECESSO PER GIUSTA CAUSA', 'RECESSO DELL'IMPRESA', 'RECESSO DELL'AGENTE', and 'RISOLUZIONE CONSENSUALE'. To the left of the 'Causa Cessazione:' field, there is a button with a left arrow and a plus sign, and another button labeled 'CONFERMA'.

4. Funzioni di controllo e di stampa

Sono previste le seguenti funzioni:

4.a Controllo dei dati non comunicati



Questa funzione permette di eseguire una verifica dei dati da consolidare prima di eseguire il consolidamento effettivo. L'utente deve indicare il periodo di tempo per il quale vuole eseguire la verifica.

Elenco dati non ancora comunicati									
Impresa	Mandato	Cognome Agente	Nome Agente	N°	Tipo comunic.	Data del conferimento	Data di variazione	Data di cessazione	Causa cessazione
Vecchia Mutua c	99	LIVERII	SILVANO	46418	N	15/02/1996		02/12/1997	
Il Duomo Assicuri	513	GUARNIERI	MASSIMO	60240	N	01/08/1998			
Le Mans Vita Itali	42	CALAMINICI	SERGIO	70740	N	01/07/2000			
Vecchia Mutua c	42	CALAMINICI	SERGIO	70740	N	01/07/2000			
Il Duomo Assicuri	42	CALAMINICI	SERGIO	70740	N	01/07/2000			
Vecchia Mutua c	114	ABBONIZIO	ALFONSO	54226	V	22/04/1996	19/07/2000		
Il Duomo Assicuri	114	ABBONIZIO	ALFONSO	54226	V	22/04/1996	19/07/2000		
Le Mans Vita Itali	4619	B.V.A.	SRL	13292	N	18/04/1991		19/07/2000	RECESSO PER

MODIFICA 

La funzione estrae i dati relativi al periodo selezionato e produce a video un elenco. Se si riscontra qualche anomalia, è possibile cliccare sulla riga dell'elenco che contiene i dati non

corretti e successivamente sul bottone MODIFICA : in questo modo si accede ai dati del mandato per una eventuale correzione.

4.b Consolidamento dati

- La funzione permette di estrarre i dati dei mandati per l'impresa , l'anno e la tipologia di comunicazione selezionati (nuovi conferimenti, variazioni mandato tipo tracciato 2 – variazioni anagrafica agente tipo tracciato 3, cessazioni tipo tracciato 4).



- Il programma estrae i dati da inviare all'Isvap per singola compagnia e, al termine, manda a video la stampa dei dati estratti: a questo punto l'utente può stampare il report e non confermare l'estrazione oppure procedere .

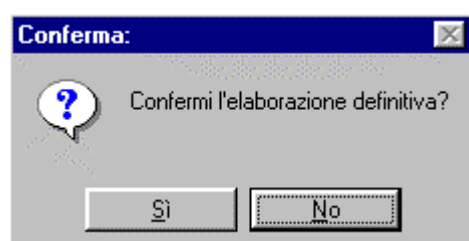

Se si procede , viene creato un file con nome definito dall'ISVAP come previsto dall'allegato 5/A nel percorso C:\MANDATI\FILE.

Per informazioni sul software:

Make IT Srl
Via Majani, 2
40122 Bologna
Tel. 051220726
Fax 0512759402
e-mail: info@softwaresolution.it; commerciale@make-it.it